

CERTIFICACIÓN INTERNACIONAL

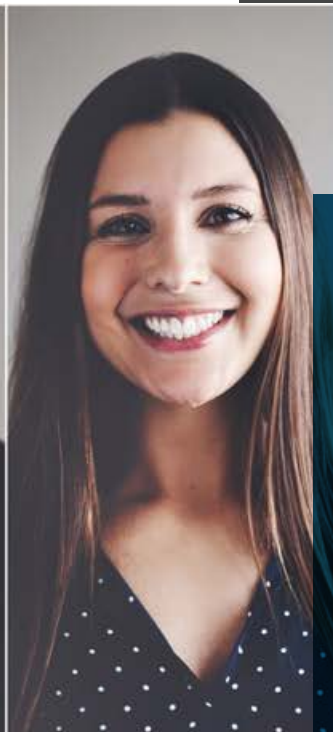

COACHING

Y PNL AVANZADA



19 OCT
2019
AL
12 JUL
2020

Incluye prácticas supervisadas y sesiones de Coaching grupal.

 (57) 315 581 2915
 (57) 318 360 9860
 (57) (2) 553 2609

www.empoder.co
Cra 42 # 5C-80 B/Tequendama
Cali Colombia



EL PROGRAMA

El programa de certificación internacional en Coaching ofrecido por Empoder y certificado internacionalmente por Richard Bandler y The NLP Society se enfoca en el desarrollo de las competencias del Coach Transformador para desempeñarse en diferentes ámbitos tanto a nivel personal como organizacional.

El diseño del programa le permite a los participantes vivir el proceso de transformación propio del coaching con experiencias vivenciales y acompañamiento por parte de los mentores, cualificándolos para el ejercicio del Coaching de manera consciente y profesional.

Incluye prácticas supervisadas y sesiones de entrenamiento en Coaching Individual y de Equipos.

empoder
poder interior, poder de acción



Certificación Internacional de COACHING Y PNL AVANZADA
Programa, entrenadores y diplomas certificados
por Richard Bandler y The Society of NLP

OBJETIVOS

- ✓ *Enriquecer tus competencias para observar y transformar tu propia realidad e incidir de manera poderosa en la realidad de tu entorno tanto a nivel individual como al interior de equipos y organizaciones.*
- ✓ *Formarse como Coach Transformador capaz de distinguir e intervenir en los obstáculos que frenan el desempeño de las personas y los equipos de trabajo.*
- ✓ *Incrementar tu habilidad para facilitar experiencias de cambio en el entorno de vida, del trabajo y de la autorrealización, aplicando las competencias del coaching y la PNL.*
- ✓ *Contribuir a la creación de una mayor consciencia del ser desde la cual es posible relacionarse de manera diferente, generando mayor satisfacción, efectividad y bienestar.*

METODOLOGÍA

La metodología contempla estrategias de aprendizaje orientadas a:

- ✓ *Aprender enseñando.*
- ✓ *Intervenir en la red conversacional de su entorno.*
- ✓ *Transformar la emocionalidad de personas y equipos.*
- ✓ *Fortalecer las competencias de coordinación de acciones.*
- ✓ *Sesiones individuales de Coaching y prácticas supervisadas para asegurar el desarrollo de las competencias.*

Los procesos son profundamente respetuosos de las experiencias individuales, por lo cual se protege la privacidad de la información. Se utilizan técnicas probadas de aprendizaje acelerado que contribuyen a la adecuada formación de los asistentes, creando una atmósfera de aprendizaje creativa.



Introducción al Coaching

- Competencias clave del Coaching
- Las etapas del proceso de Coaching
 - Trabajo Colaborativo

Ontología del lenguaje y Coaching

- Enemigos del aprendizaje
- Postulados y principios de la Ontología del lenguaje
- Actos del habla: Afirmaciones, Juicios y Declaraciones
- Promesas, pedidos, ofertas, reclamos y disculpas efectivas

Fundamentos de PNL y Coaching de vida

- Modelo de excelencia de comunicación
 - Fundamentos de la PNL
 - Estados mentales y cambio de submodalidades
- Modelo de aprendizaje y estrategias de pensamiento
 - Metamodelo del lenguaje
 - Lenguaje metafórico

Corporalidad y emociones

- Emociones, estados de ánimo y acción
 - Quiebre, transparencia y otras distinciones
 - Disposiciones al movimiento

Liderazgo e influencia personal

- Tipos, situaciones y prácticas del liderazgo
- Principios de la influencia personal
- Inteligencia emocional

PNL Avanzada

- Línea de vida
- Hipnosis y autohipnosis

Trabajo en equipo

- Principios del trabajo en equipo
- Conformación de equipos ganadores
- Reto de equipo

Arquitectura de vida

- Propósito de vida y acción
- Establecer metas y gestionar resultados
- Manejo del tiempo

MARCO TEÓRICO DE REFERENCIA

*La propuesta conceptual de la Ontología del Lenguaje
La disciplina del Coaching Ontológico
La Programación Neurolingüística - PNL
TGS - Enfoque Sistémico*

CRONOGRAMA

JORNADA	FECHAS
Jornada 1:	Octubre 19 y 20
Jornada 2:	Noviembre 2 y 3
Jornada 3:	Noviembre 16 y 17
Jornada 4:	Noviembre 30 y diciembre 01
Jornada 5:	Enero 18 y 19
Jornada 6:	Febrero 15 y 16
Jornada 7:	Marzo 14 y 15
Jornada 8:	Abril 18 y 19
Jornada 9:	Mayo 16 y 17
Jornada 10:	Junio 06 y 07
Jornada 11:	Julio 11 y 12

Sábados de
8:00 a.m. – 6:00 p.m.
Domingos de
8:00 a.m. – 2:00 p.m.

Se realizarán 4 jornadas de
tutoría grupal los viernes de
6:30 p.m. – 9:30 p.m.





MÓNICA RAMÍREZ MARTÍNEZ

Entrenadora Líder

ALUMNA DIRECTA DE JOHN GRINDER POR 7 AÑOS
ALUMNA DE BANDLER POR 10 AÑOS

- › Master en Neuropsicología Clínica Internacional.
- › Psicóloga clínica y organizacional.
- › Licensed Master Trainer of NLP Avalada por Richard Bandler y The Society of NeuroLingüistic Programming (NLP).
- › Licensed Master Practitioner of NLP Avalada por Richard Bandler y The Society of NeuroLingüistic Programming (NLP).
- › Licensed Practitioner of NLP Avalada por Richard Bandler y The Society of NeuroLingüistic Programming (NLP).
- › Certificación Internacional como Practitioner PNL con John Grinder.
- › Certificación Internacional de habilidades avanzadas sobre PNL.
- › Certificación Internacional de Código Nuevo. John Grinder.
- › Certificación Internacional de Coaching con PNL .John Grinder
- › Diplomado Habilidades de inteligencia directiva con PNL y otras ciencias.
- › Certificación en PNL médica y psiconeuroinmunoterapia.
- › Diplomado Intervención en crisis y terapia familiar.
- › Sanación Pránica.
- › Maestra Reiki.
- › Administradora Hotelera: Tuñon College - Madrid, España.
- › Especialización en calidad de servicio y protocolo social: Tuñon College- Mónaco.



empoder

poder interior, poder de acción

Lugar: Sede Empoder – Carrera 42 # 5C 80 Barrio Tequendama

Duración: 19 de octubre de 2019 al 12 de julio de 2020
Incluye prácticas supervisadas y sesiones de Coaching grupal
180 horas presenciales

Durante este periodo el estudiante realiza su formación especializada en PNL y Coaching

La inversión en el Programa de Certificación Internacional en COACHING Y PNL AVANZADA es de \$ 15.540.000

Descuento: Hasta Agosto 31 (15%) - \$13.209.000

empoder
poder interior, poder de acción



Certificación Internacional de COACHING Y PNL AVANZADA
Programa, entrenadores y diplomas certificados
por Richard Bandler y The Society of NLP